



# ELEKTRONICZNA DOKUMENTACJA MEDYCZNA I RAPORTOWANIE ZDARZEŃ MEDYCZNYCH

*Nowa jakość gabinetu położnej*

*mgr położnictwa  
Marika Kaczmarek*

*Nowa jakość gabinetu położnej*



## PODSTAWY PRAWNE EDM

*Ustawa z dnia 28 kwietnia 2011 r. o systemie informacji  
w ochronie zdrowia.*

*Rozporządzenie Ministra Zdrowia z dnia 8 maja 2018 r.  
w sprawie rodzajów elektronicznej dokumentacji  
medycznej.*

*Nowa jakość gabinetu położnej*



## CZYM JEST ELEKTRONICZNA DOKUMENTACJA MEDYCZNA?

Poprzez elektroniczną dokumentację medyczną rozumie się zdefiniowany katalog dokumentów medycznych opatrzonych jednym z dostępnych i przyjętych typów podpisów elektronicznych wymienionych w ramach ustawy z dnia 28 kwietnia 2011 r. o systemie informacji w ochronie zdrowia.

kwalifikowany podpis elektroniczny  
podpis zaufany,  
podpis osobisty,  
podpis udostępniony bezpłatnie przez  
Zakład Ubezpieczeń Społecznych



*Nowa jakość gabinetu położnej*



## CO STANOWI ELEKTRONICZNĄ DOKUMENTACJĘ MEDYCZNĄ ?

- recepty, opatrzone podpisem elektronicznym
- skierowania, opatrzone podpisem elektronicznym
- informacja o rozpoznaniu choroby, problemu zdrowotnego lub urazu, wynikach przeprowadzonych badań, przyczynie odmowy przyjęcia do szpitala, udzielonych świadczeniach zdrowotnych oraz ewentualnych zaleceniach
- informacja dla lekarza kierującego świadczeniobiorcę do poradni specjalistycznej lub leczenia szpitalnego o rozpoznaniu, sposobie leczenia, rokowaniu, ordynowanych lekach, środkach spożywczych specjalnego przeznaczenia żywieniowego i wyrobach medycznych
- karta informacyjna z leczenia szpitalnego
- wyniki badań laboratoryjnych oraz opis badań diagnostycznych

*Nowa jakość gabinetu położnej*



## CZY POŁOŻNA POWINNA PROWADZIĆ DOKUMENTACJĘ ELEKTRONICZNĄ ?

Każdy świadczeniodawca ma obowiązek prowadzenia elektronicznej dokumentacji medycznej określonej w rozporządzeniu Ministra Zdrowia z dnia 8 maja 2018r. w sprawie rodzajów elektronicznej dokumentacji medycznej

*Nowa jakość gabinetu położnej*



## JAKIE SĄ PLUSY PROWADZENIA ELEKTRONICZNEJ DOKUMENTACJI MEDYCZNEJ?

*ekonomiczne i ekologiczne*

*usprawniające komunikację  
między świadczeniodawcami  
i podmiotami leczniczymi.*



*Nowa jakość gabinetu położnej*



## JAK ZACZAĆ PROWADZIĆ DOKUMENTACJĘ ELEKTRONICZNĄ

*Program obsługujący EDM i  
posiadający możliwość podpięcia  
podpisu elektronicznego  
świadczeniodawcy.*

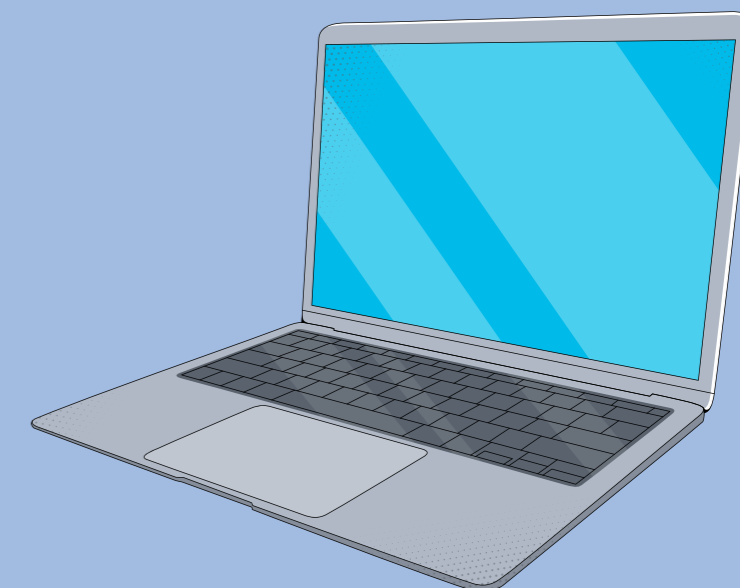

*Nowa jakość gabinetu położnej*



## JAKIE DOKUMENTY POWINNA ZAWIERAĆ ELEKTRONICZNA DOKUMENTACJA MEDYCZNA W GABINECIE POŁOŻNEJ ?

1. Indywidualna karta opieki nad noworodkiem z opisem wizyty patronażowej i zaleceniami.
2. Indywidualna karta opieki nad położnicą z opisem wizyty i zaleceniami
3. Karta opieki nad kobietą ciężarną z informacją o przeprowadzonym temacie edukacji przedporodowej.
4. Indywidualna karta opieki na pacjentką ginekologiczną.



# Nowa jakość gabinetu położniczej



MyDrEDM 59:05

**KARTA PACJENTA**

Nazwisko: [redacted] Imię: [redacted] Grupy: [redacted]

Brak (niemowlę) (Polska): [redacted] Wiek: 1 tyg. Adres: [redacted]

Przebieg Rozliczenia Historia stanu

Wywiad: Noworodek w stanie ogólnym dobrym. Spokojny, ssie aktywnie. Jama ustna czysta, prawidłowa. Skóra różowa, czysta, lekko przesuszona, ślad żółtaczk. Kikut pępowinowy zachowany, dno pępka wilgotne, prawidłowe. Ciemiączko 1,5x2cm. Spojówki bez zmian. Brzuch miękki, stolce prawidłowe. Tętno miarowe, prawidłowe. Waga 3915 g

-----

Waga urodzeniowa 3100g  
Najniższa masa ciała : 2790g  
Masa ciała przy wypisie : 2790g  
Długość ciała :52cm  
Punkty Apgar :10  
Badanie przesiewowe : R2D9326 28.03.23  
Szczepienia  
WZW B : 26.03.23 - 19845  
Gruźlica : 26.03.23 - 002192  
Skóra : czysta, prawidłowa  
Spojówki : bez zmian  
Brzuch : miękki, prawidłowy  
Stolce : prawidłowe  
Kikut pępowinowy : suchy, prawidłowy  
Dno pępka : wilgotne, prawidłowe  
Napięcie mięśni : w normie  
Sutki : prawidłowe  
Ciepłota ciała : prawidłowa  
Karmienie : naturalne  
Higiena i pielęgnacja noworodka : prawidłowa

# Nowa jakość gabinetu położnej



## KARTA PACJENTA

Nazwisko: [REDACTED] Imię: [REDACTED] Grupy: [REDACTED]

PESEL: [REDACTED] Wiek: 2 mies. (9 tyg.) Adres: [REDACTED]

Wizyta 22.02.2023 09:05 ARCHIWALNA ZM-17649427827 NFZ

DrUKUJ PRZEPROWADŹ

Położna: Marika Kaczmarek Ostatnia zmiana danych: 22 lutego 2023 21:08, Marika Kaczmarek  
Gabinet/oddział: Gabinet / GABINET POŁOŻNEJ (P28-000000194542-001-0034/68638)

Przebieg Rozliczenia Historia stanu

Wywiad: Noworodek w stanie ogólnym dobrym. Spokojny, ssie aktywnie przez pierwsze kilka minut. Połykanie słyszalne. Stolce 5-6x/dobę, mocz oddaje regularnie. Jama ustna czysta, prawidłowa. Po podcięciu wędzidełka w szpitalu. Po kontroli u neurologopedy. Skóra różowa, czysta. Dno pępka wilgotne, prawidłowe. Syndaktylia 3 i 4 palca obu stóp. Ciemiączko 1,5x2cm. Spojówki bez zmian. Brzuch miękki, stolce prawidłowe, 4-5x/dobę, mocz oddaje regularnie. Tętno miarowe, prawidłowe. Waga 4045 g  
Ze względu na niski przyrost masy ciała zalecono:  
- karmienie co 3h, szczególnie w porach nocnych  
- aktywowanie podczas karmienia  
- zachowanie min 15 minut aktywnego ssania  
- odciąganie pokarmu z piersi po karmieniu przez 10-15 minut, co 3 karmienie w celu wzmożenia laktacji  
- dokarmianie noworodka odciągniętym pokarmem co 2-3 karmienie butelką lub sondą  
- Femaltiker raz dziennie  
- obserwacja ilości stolcy i zmoczonych pieluch

Badanie: Brak...

Badania obrazowe: Brak...

Zalecenia: Brak...

# Nowa jakość gabinetu położniczej



**MyDrEDM** 59:34

**KARTA PACJENTA**

Nazwisko: [REDAKTOWANE] Imię: [REDAKTOWANE] Grupy: [REDAKTOWANE]

PESEL: [REDAKTOWANE] Wiek: 30 lat Adres: [REDAKTOWANE]

Wizyta 1.02.2022 08:40 (ARCHIWALNA ZM-6150140711) NFZ

Położna: Marika Kaczmarek Ostatnia zmiana danych: 1 lutego 2022 21:42, Marika Kaczmarek  
Gabinet/oddział: Gabinet / GABINET POŁOŻNEJ (P28-000000194542-001-0034/68638)

Przebieg Rozliczenia Historia stanu

Wywiad: Położnica w stanie ogólnym dobrym. Krwawienie z dróg rodnych prawidłowe o charakterze śluzowo-krwistym. Macica obkurczona. Laktacja prawidłowa. Pacjentka płacziwa, niestabilna emocjonalnie. Pacjentce polecono wizytę u psychologa.

Badanie: Brak...

Badania obrazowe: Brak...

Zalecenia: Brak...

Dodatkowe informacje: Brak...

Rozpoznanie chorób: Z39 Opieka i badanie poporodowe

Rozpoznanie opisowe: Brak...

Procedury medyczne: Brak...

Dokumenty załączone

*Nowa jakość gabinetu położnej*



## CO TO JEST ZDARZENIE MEDYCZNE?

jest to raportowanie świadczenia zdrowotnego informującego o procedurach medycznych wykonywanych przez podmiot leczniczy. Zdarzenie medyczne dotyczy podmiotów z kontraktem NFZ oraz prywatnych.

*Nowa jakość gabinetu położnej*



## SYSTEM P1

Głównym celem funkcjonowania systemu P1 jest zbudowanie elektronicznej platformy usług medycznych, która będzie umożliwiała:

- gromadzenie,
- analizę,
- udostępnianie zasobów cyfrowych.

W systemie P1 znajdują się informacje o **zdarzeniach medycznych**.

*Nowa jakość gabinetu położnej*



## SYSTEM P1

Dane przekazywane do platformy P1 przez każdego świadczeniodawcę powinny zawierać :

- dane usługodawcy,
- dane usługobiorcy,
- dane identyfikujące świadczenie zdrowotne,
- dane miejsca udzielenia świadczenia zdrowotnego,
- dane pracownika medycznego udzielającego świadczenia zdrowotnego,
- dane dotyczące dokumentacji medycznej wytworzonej w związku z udzielanym świadczeniem zdrowotnym,
- inne dane pozwalające na identyfikację zdarzenia medycznego

*Nowa jakość gabinetu położnej*



## SYSTEM P1

Informacje o zdarzeniu medycznym powinny zostać  
zaraportowane  
do Systemu P1 maksymalnie w ciągu **2 dni** od czasu zakończenia  
świadczenia.

*Nowa jakość gabinetu położnej*



## SYSTEM P1

*Wg ROZPORZĄDZENIE MINISTRA ZDROWIA z dnia 26 czerwca 2019 r.  
w sprawie zakresu niezbędnych informacji przetwarzanych przez  
świadczeniodawców, szczegółowego sposobu rejestrowania tych informacji oraz  
ich przekazywania podmiotom zobowiązanym do finansowania świadczeń ze  
środków publicznych*

położna POZ powinna przekazywać w raporcie do P1 odbyte i opisane  
**wizyty patronażowe oraz udzielone porady położnej.**



# Nowa jakość gabinetu położnej

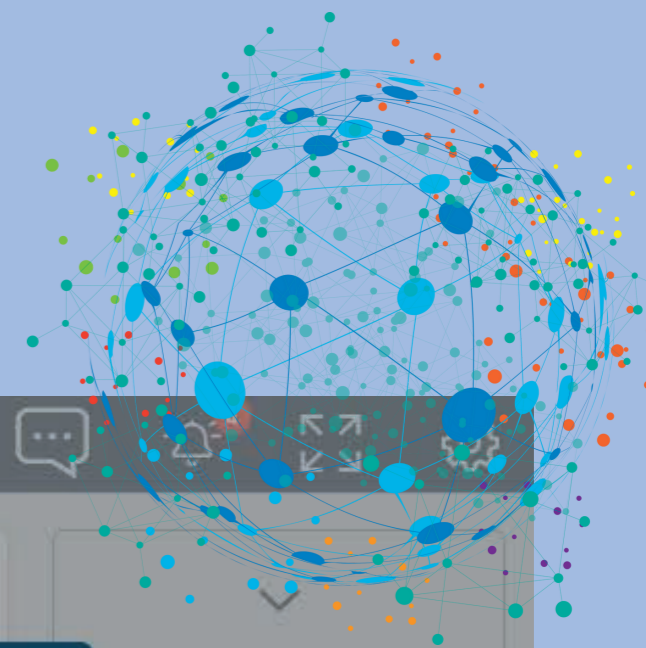

58:46

Wizyty Pacjenci Normy i skale ICD9 ICD10

### Składanie podpisu

Następujące dokumenty zostaną podpisane

- 2023-04-05 08:20 Lekarz: Marika Kaczmarek
- 2023-04-05 08:55 Lekarz: Marika Kaczmarek
- 2023-04-05 09:00 Lekarz: Marika Kaczmarek
- 2023-04-05 09:30 Lekarz: Marika Kaczmarek
- 2023-04-05 09:35 Lekarz: Marika Kaczmarek
- 2023-04-05 10:15 Lekarz: Marika Kaczmarek

Użyty certyfikat: Marika Anna Kaczmarek PNOPL-84042802666 PL (ZUSeZLAIssuingCA ZUS PL)

Hasło którym zabezpieczono certyfikat:

Nie pytaj o hasło w tej sesji  ?

**ANULUJ** **ZMIĘŃ CERTYFIKAT** **PODPISZ**

11:15 23230701909

*Nowa jakość gabinetu położnej*



Czy elektroniczna dokumentacja medyczna i zintegrowany system wymiany informacji medycznej wprowadzi ochronę zdrowia w nowy wymiar opieki?

